

PRAVNE SPREHAJALNICE



Množica pravnih pravil
okrog nas



Pogodbeno pravo

Pritličje
Normala d.o.o.
Maistrova ulica 8
1000 Ljubljana
ID za DDV: SI80156738

RAČUN: 1-3-350
*** Kopija 1 ***

Artikel	Znesek
Kol. x Cena	EUR z DDV
Vroča čokolada	
2 x 3,70	7,40
Domači vroči čaj (karamelino ovseno mleko)	
1 x 3,50	3,50
Cheesecake	
3 x 4,20	12,60

Za plačilo: **EUR 23,50**

Stopnja	Osnova	DDV
9.5%	11,51	1,09
22%	8,93	1,97

25.1.2024 16:53 Jagoda
B Miza šank

Hvala za obisk!

ZOI: 82d375ef47f69a31bc6672522365dca0
EOR: 23073229-1b9e-446e-a2b1-0be4d525e0fa



Blagajniški sistemi Microgramm

Davčno pravo



Mestna občina
Ljubljana
Mestna uprava

Oddelek za
gospodarske
dejavnosti
in promet

Odsek za
finançe in
splošne zadeve

Trg mladinskih delovnih brigad 7
1000 Ljubljana
telefon: 01 306 17 00
faks: 01 306 17 01
glavna.pisarna@ljubljana.si
www.ljubljana.si

Številka: 3220-211/2023-2 DG
Datum: 14. april 2023

Oddelek za gospodarske dejavnosti in promet, izdaja na podlagi 5., 9 in 13 člena Odloka o posebni rabi javnih površin v lasti Mestne občine Ljubljana (Uradni list RS, št. 105/15, 9/18, 138/20 in 115/21) – v nadaljevanju »Odlok« ter 19. in 29. člena Odloka o organizaciji in delovnem področju Mestne uprave Mestne občine Ljubljana (Uradni list RS, št. 51/07, 57/08, 53/09, 89/09, 89/11, 10/13, 21/14, 24/15 in 84/15), v zadevi izdaje dovoljenja za posebno rabo javne površine za postavitev gostinskega vrta, ki je povezan z gostinskim obratom, na zahtevo družbe **NORMALA d.o.o., Maistrova 8, 1000 Ljubljana**, naslednje

DOVOLJENJE (z veljavnostjo do 31. 12. 2023)

- Družbi **NORMALA d.o.o., Maistrova 8, 1000 Ljubljana** (v nadaljevanju: stranka) se dovoli posebno rabo javne površine, za postavitev gostinskega vrta ob lokalu »PRITLIČJE« na Mestnem trgu, na zemljišču s parc. št. 153/23 k.o. Ljubljana mesto, v izmeri in za obdobje:

Vrt A	57,5m ²
Vrt A1	15,53m ²

1. 1. do 31. 12. 2023
1. 4. do 15. 10. in 1. do 31. 12. 2023

Upravno pravo



Odškodninsko pravo

ZAPISNIK

o sprejemu ustne ovadbe oziroma predloga za pregon

sestavljen v prostorih Mestni trg 2, Ljubljana dne 29.10.2023
ob 10:40 uri na podlagi 147. oziroma 53. člena Zakona o kazenskem postopku (ZKP).

Naznanitelj [redacted] roj. [redacted] v Ljubljani

stalno bivališče Ljubljana

ulica [redacted] št. [redacted] občina Ljubljana

začasno bivališče [redacted]

poklic [redacted] zaposlen [redacted]

tel. številka [redacted] identiteta ugotovljena na podlagi VEJANA OI RSCO

s kaznivim dejanjem je - ni oškodovan, je bil opozorjen na posledice krive ovadbe po 283. členu Kazenskega zakonika (KZ-1), je dne 29.10.2023, ob 10:40 uri naznanil: (opis vsebine naznanitve v prvi osebi).

Povem, da sem solastnica oz. odgovorna oseba lokala Pritletje na naslovu Mestni trg 2 v Ljubljani. Okoli 29.10.2023 ob 24.00 sem hodila iz lokala Pritletje, kjer na steni pred terasa ni bilo grafita. Okoli 02:20 uri istega dne je bil na steni pred lokalom opažen grafit z napisom "SPLAV JE UMOR". Storilec je bil moški, oblečen v črno in na glavi je imel črna kapuco. S tem dejanjem je neznan storilec oškodoval podjetje Normala d.o.o. za 500 EUR.

Naznanitelj je bil seznanjen, da se naznanjeno kaznivo dejanje 220/Im III KZ-1B

(kvalifikacija kaznivega dejanja)

in storilec preganja na predlog in predmetno prijavo podaja kot predlog za pregon.

Poškodovanje tuje stvari

220. člen

- (1) Kdor tujo stvar poškoduje, uniči ali napravi neuporabno, se kaznuje z denarno kaznijo ali zaporom do dveh let.
- (2) Če je povzročena škoda velika, se storilec kaznuje z zaporom do petih let.
- (3) Pregon za dejanje iz prvega odstavka tega člena se začne na predlog.



Javno spodbujanje sovraštva, nasilja ali nestrpnosti

297. člen

(1) Kdor javno spodbuja ali razpihuje sovraštvo, nasilje ali nestrpnost, ki temelji na narodnosti, rasni, verski ali etnični pripadnosti, spolu, barvi kože, poreklu, premoženjskem stanju, izobrazbi, družbenem položaju, političnem ali drugem prepričanju, invalidnosti, spolni usmerjenosti ali katerikoli drugi osebnih okoliščini, in je dejanje storjeno na način, ki lahko ogrozi ali moti javni red in mir, ali z uporabo grožnje, zmerjanja ali žalitev, se kaznuje z zaporom do dveh let.



Kazensko pravo





Prekrškovno pravo

Sistemizacija pravnih pravil

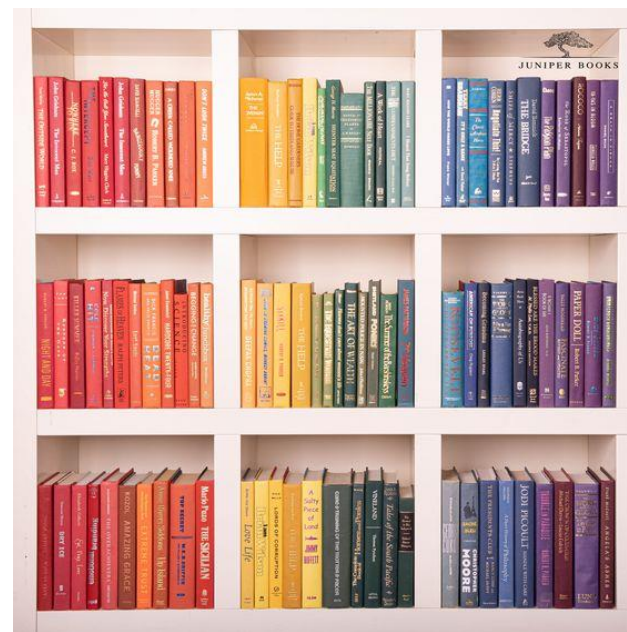

PRAVNI RED

ZASEBNO PRAVO

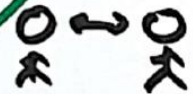

JAVNO PRAVO



- POGODBENO PRAVO
- ODŠKODNIŠKO PRAVO
- STVARNO PRAVO
- DEDNO PRAVO
- DRUŽINSKO PRAVO
- DELOVNO PRAVO
- POTROŠNIŠKO PRAVO
- GOSPODARSKO PRAVO

- KAZENSKO PRAVO
- PREKRŠKOVNO PRAVO
- UPRAVNO PRAVO
- PRAVO SOC. VARNOSTI
- MEDNARODNO PRAVO

V katerih pravnih aktih se
nahajajo pravna pravila in
kdo jih sprejema?



Ustava

1



723

Zakoni



Podzakonski akti

5500

Delovno pravo



Delovno pravo

Različni načini opravljanja dela



Nina – delodajalka,
direktorica podjetja
Normala d.o.o.

delovno razmerje



pogodbeno razmerje

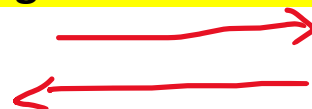

pogodbeno razmerje

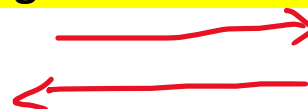

študentska napotnica



Eva, zaposlena



Monika,

samostojna podjetnica

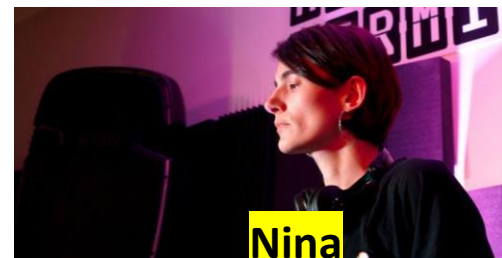

Nina

samostojna kulturna delavka



Klara, študentka

Na podlagi Zakona o delovnih razmerjih (ZDR-1, UL RS št. 21/2013), Zakona o tujcih (ZTuj-2, UL RS, št. 1/18), Kolektivne pogodbe dejavnosti gostinstva in turizma Slovenije (UL RS, št. 110/13) in ostalih splošnih aktov, s katerimi je delavec seznanjen, pogodbeni stranki sklepata:

POGODBO O ZAPOSLOTVI

- Normala d.o.o.**, Maistrova 8, 1000 Ljubljana, matična številka 3308197000, davčna številka: SI 80156738 (v nadaljevanju: delodajalec), ki ga zastopa direktorica Nina Hudej,
- Eva Simetinger**, [REDACTED] (v nadaljevanju delavka)

1. člen (čas delovnega razmerja in kraj opravljanja dela)

Delovno razmerje se sklepa za nedoločen čas za obdobje od 1.4.2022, ko bo delavka tudi nastopila delo.

Delavka bo delo opravljala v poslovnih prostorih lokalov in kulturnih centrov:

- Cukrarna bar, Poljanski nasip 40, Ljubljana,
- Pritličje, Mestni trg 2, Ljubljana,

po potrebi pa tudi na terenu po navodilih delodajalca.

2. člen (opis del in nalog)

Delavka bo opravljala delo strokovne sodelavke za vodenja administracije, računovodstva, bančnega poslovanja, za nabavo in organizacijo in izvedbo dogodkov.

Dela in naloge, ki jih bo opravljala delavka so:

- pri vodenju administracije, računovodstva in bančnega poslovanja:**
 - štetje denarja,
 - izvedba inventur,
 - vnašanje dobavnih v program Microgramm,
 - knjiženje računov v program Vasco,
- pri nabavi**
 - nabave v maloprodajnih trgovinah (Hofer, Mercator, Spar...),
- pri organizaciji, promociji in izvedbi dogodkov**
 - dogovori s strankami glede zasedenosti terminov za interne dogodke,
 - urejanje spletnih strani (www.pritlicje.si in www.cukrarna.bar),
 - izvedba in AV arhiviranje dogodkov (priprava scene, tehnike, fotografiranje, snemanje, montiranje in objava na YT in FB),
- pri izvedbi gostinske dejavnosti**
 - organizacija in izvedba cateringov,
 - nadzor nad urejenostjo lokalov in delovanjem opreme v lokalih,
 - fotografiranje ponudbe,
 - priprava materialov in oprema lokalov s promocijskim materialom,
- druge naloge vrste** v okviru vrste del, za katere ima delavka ustrezno izobrazbo, znanja in zmožnosti, po nalogu in navodilih delodajalca.



Nina – delodajalka,
direktorica Normala
d.o.o.

delovno razmerje



Eva
zaposlena

Obračun plače za mesec JUNIJ 2020/2

Zaposleni: MICKA KOVAČ

Naslov: Titova cesta 8, 2000 Maribor

Davčna št.: 83567216

Šifra zap.: 80

Str.mesto:

Datum izplačila: 10.07.2020

Količnik: 0,900000

Bruto plača: / 1.500,00

Delovna doba: 8 l., 5 m., 0 d.

Dopust porabljen/ostanek: 5 dni/28 dni

Nina – delodajalka,
direktorica Normala d.o.o.

Eva
zaposlena



delovno razmerje



001	Redno delo SLO	128,00 ur	1.090,91
002	Dopust	40,00 ur	340,90
090	Dodatek na delovno dobo	4,00 %	57,27
201	Boleznine (70%)	8,00 ur	47,73
Skupaj bruto izplačilo		176 ur	1.536,81
<hr/>			
	Zdravstveno zavarovanje	6,36 %	97,74
	Pokojninsko zavarovanje	15,50 %	238,21
	Zaposlovanje	0,14 %	2,15
	Starševsko varstvo	0,10 %	1,54
Skupaj prispevki		22,10%	339,64
<hr/>			
	Znesek splošne olajšave		291,67
	Osnova za izračun davka		905,50
Akontacija dohodnine			164,59
<hr/>			
Neto plača			1.032,58
<hr/>			
	Krizni dodatek		200,00
Za izplačilo			1.232,58
<hr/>			
Dajatve delodajalca			
	Zdravstveno zavarovanje	6,56 %	100,81
	Pokojninsko zavarovanje	8,85 %	136,01
	Zaposlovanje	0,06 %	0,92
	Starševsko varstvo	0,10 %	1,54
	Poškodbe pri delu	0,53 %	8,15
Skupaj prispevki delodajalca		16,10 %	247,43
<hr/>			
	Skupni strošek delodajalca		1.984,24

Normala, gostinstvo, d.o.o.

Maistrova ulica 8, 1000 Ljubljana

DŠ: SI 80156738 (smo zavezanci za DDV), ki jo zastopa Nina Hudej (v nadaljevanju: naročnica)

in

Monika Weiss s.p.

DŠ: _____

Naslov: _____

TRR: (v nadaljevanju: izvajalka)

skleneta

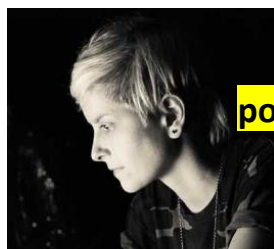

Nina – delodajalka,
direktorica Normala
d.o.o.

pogodbeno razmerje



Monika
samostojna podjetnica

POGODBO O IZVEDI CIKLA POGOVOROV »CENA ANTROPOCENA«

1. člen

Stranki se dogovorita, da bo izvajalka v času med 1.2.2023 in 1.6.2023 v lokalu in kulturnem centru Pritličje na Mestnem trgu 2 v Ljubljani izvedla tri pogovore o okoljskih vprašanjih v ciklu »Cena antropocena«.

2. člen

Stranki se dogovorita, da bo naročnica izvajalki za pripravo in izvedo posameznega pogovora plačala 150 evrov, torej skupaj 450 evrov.



pogodbeno razmerje



Nina – delodajalka,
direktorica Normala
d.o.o.

Monika
samostojna podjetnica

Monika Weiss s. p.

Davčna št.:

NAROČNIK:

Normala d.o.o.

Maistrova ulica 8, 1000 Ljubljana

Davčna št.: **SI80156738**

RAČUN št.

27/2021

Datum izdaje računa:

13.01.2022

Račun zapade v plačilo:

13.05.2022

Datum opravljanja storitev:

Sept-Dec.2021

STORITVE

CENA (brez DDV)*

Zasnova, organizacija (dogovor z gosti) in vodenje pogovora Proti energetske revščini (4.11.2021, Pritličje)

120 EUR

Organizacija in tehnična izvedba pogovornih dogodkov v Pritličju (3 dogodki; 9.9.2021, 14.10.2021, 4.11.2021)

120 EUR

Idejna zasnova (vsebinsko+izvedbeno) pogovornega cikla Dobra družba v Cukrarna baru (8 dogodkov)

180 EUR

Dogovor s 4 voditelji in 9 sogovorniki cikla Dobra družba

80 EUR

SKUPNA VREDNOST ZA PLAČILO (brez DDV)*:

500 EUR

VLOGA ZA PRIDOBITEV PRAVICE DO PLAČILA PRISPEVKOV ZA SOCIALNO VARNOST

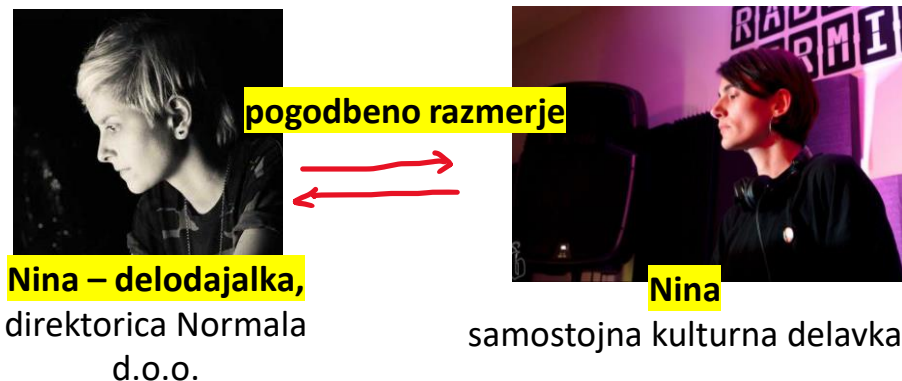

III. Seznam del v zadnjih petih letih obdobju ter prejete nagrade in priznanja, na podlagi iz katerih je razviden izjemni kulturni prispevek oziroma prispevek k razvoju področja, ki ga zajema deficitarni poklic:

SPECIALIZIRANI POKLIC¹: _____

Datum izvedbe dela	Izvedeno (avtorsko/strokovno) delo	Delež soavtorstva ²	Kritike, objave, odmevnost izvedbe dela in drugi viri, vezani na izvedbo opravljenega dela

Datum prejema nagrade/priznanja	Nagrada ali priznanje za lastno avtorsko ali strokovno delo	Navedba za katero avtorsko ali strokovno delo

naslovnik:

NORMALA, GOSTINSTVO, D.O.O.
MAISTROVA ULICA 8
1000 LJUBLJANA

sedež delodajalca:

0801794
NORMALA, GOSTINSTVO, D.O.O.

MAISTROVA ULICA 8
1000 LJUBLJANA
ID številka za DDV: SI80156738



študentsko delo

zap. št. napotnice: **Nina – delodajalka,**
direktorica Normala d.o.o.

Klara
študentka

obvestilce:

ŠS D.O.O.
PE RADOVLJICA
KRANJSKA CESTA 2
4240 RADOVLJICA
T:04 530 46 00; F:04 530 46 01
radovljica@studentski-servis.com

Dne 13.10.20 je izdana napotnica za ŠS d.o.o.

datum rojstva: 01.10.1977 fakulteta/šola: SREDNJA POKLICNA IN STROKOVNA ŠOLA - ŠOLSKI CENTER ŠENTJUR

DŠ člana: 21596794

Vrsta dela: STREŽBA (A104)

časovna veljavnost napotnice/obdobje opravljanja dela:

od 13.10.20 do 31.08.21, lokacija dela

Opravljenno delo obračunajte
v e-poslovalnici.
Več info v poslovalnicah.

1. Delodajalec se obvezuje poskrbeti za ukrepe za varnost in zdravje pri delu člana ŠS. ŠS za delo članov materialno in odškodninsko ne odgovarja, ker je član ŠS samostojno odgovoren za svoje delo.
2. Delodajalec mora članu ŠS potrditi izvod veljavne napotnice ob začetku dela. Za ravnanje z napotnico se uporabljajo določbe od 19. do 21. člena Pravilnika o pogojih za opravljanje dejavnosti agencij za zaposlovanje.
3. Na osnovi prejetega obračuna ur vam bomo izstavili račun skladno z veljavno zakonodajo.
4. Zasluzek bomo nakazali članu ŠS d.o.o. takoj po plačilu računa. Rok plačila računa je 8 dni po izstavitvi računa, če ni dogovorjeno ali predpisano drugače. Delodajalec s prejemom in podpisom napotnice izjavlja, da je v celoti seznanjen z vsakokrat veljavnimi Splošnimi pogoji poslovanja ŠS d.o.o. objavljenimi na <http://www.studentski-servis.com/o-nas/sposni-pogoji>, ki jih tudi v celoti sprejema in ki so sestavni del napotnice.
5. Delodajalec se zavezuje, da bo članu ŠS obračunal in plačal dejansko opravljene ure, pri čemer bo upoštevana minimalna bruto urna postavka. Članu ŠS se po obračunu in plačilu prispevka za pokojninsko in invalidsko zavarovanje v višini 15,50% od dogovorjene bruto urne postavke, izplača pripadajoči neto znesek.

**POTRJENO
OB ZAČETKU DELA**

Delodajalec

ŠS d.o.o. *A. Zupan*

ŠS d.o.o. (ŠS)
Sedež: Slovenska c. 40, 1000 Ljubljana
ID za DDV:SI93360894

ŠS d.o.o., Slovenska cesta 040, 1000 Ljubljana
ID št. za DDV: SI93360894
IBAN: SI56 2900 0005 9820 339 SWIFT: BACXS122
IBAN: SI56 0230 3001 8888 678 SWIFT: LJBASI2X
IBAN: SI56 0475 0000 1234 861 SWIFT: KBMASI2X
Koda namena: GDSV
Referenca/sklic: 01 0123-032819-03
Rok plačila: 28.12.2023
Datum računa: 20.12.2023
Datum opr. storitve: 20.12.2023
Datum opr. storitve študenta: 31.12.2023

NORMALA, GOSTINSTVO, D.O.O.

MAISTROVA ULICA 008

1000 LJUBLJANA

ID številka za DDV: SI80156738



Nina – delodajalka,
direktorica Normala d.o.o.

študentsko delo



Klara
študentka

Račun št. 0123032819

Član	Vrsta dela	Napotnica	Obračun	Št. ur	€/h bruto	Znesek
	STREŽBA NA STOJNICI	0723038260	2358014	7,0002	8,2840	57,99
	STREŽBA NA STOJNICI	0723038260	2358014	7,0002	8,2840	57,99

Skupaj znesek napotnic 115,98

Storitev	Količina	Cena	Vrednost brez DDV	DDV	Znesek DDV	Vrednost z DDV
Koncesijska dajatev (16%)	1	18,56	18,56	22%	4,08	22,64
Dodatna konc. dajatev (2%)	1	2,32	2,32	22%	0,51	2,83
Prisp. za pošk. pri delu (0,53%)	1	0,61	0,61	22%	0,13	0,74
Prisp. za zdravst. zav. (6,36%)	1	7,38	7,38	22%	1,62	9,00
Prisp. za PIZ (8,85%)	1	10,26	10,26	22%	2,26	12,52

Skupaj koncesije in prispevki 39,13 8,60 47,73



Znesek računa brez DDV 155,11 EUR
Znesek računa z DDV 163,71 EUR

SKUPAJ ZA PLAČILO 163,71 EUR

Martina Peterka
01 72 98 333
martina.peterka@studentski-servis.com

ŠS d.o.o.
M.P.

Priloge so sestavni del računa.